

ASUNTO: Se remite informe del
segundo trimestre del FAI
2009.

Lipuntahuaca, Huehuetla, Pue., a 08 de Julio de 2011.

DR. FERNANDO SALMERÓN CASTRO
CORDINADOR GENERAL DE EDUCACIÓN
INTERCULTURAL Y BILINGÜE
DE LA SEP FEDERAL
PRESENTE

Muy respetable Sr. Coordinador, por este medio reciba un fraternal saludo de la comunidad Universitaria Intercultural de Puebla, ocasión que aprovecho para remitir a usted el informe del segundo trimestre del proyecto "Construcción de laboratorios, talleres y sala de usos múltiples" del Fondo de Apoyo a la Infraestructura 2009 (FAI 2009). Anexo informe impreso.

Sin más por el momento que tratar y agradeciendo de antemano su atención, quedo a sus apreciables órdenes.



ATENTAMENTE

MTRO. VICENTE LUNA PATRICIO
RECTOR

C. c. p. Mtra. Ma. de Lourdes Casillas Ramos - Directora de Educación Media Superior y Superior de la CGEIB.
C. c. p. Archivo.
VLP/cam





**UNIVERSIDAD INTERCULTURAL
DEL ESTADO DE PUEBLA**



INFORME DEL FONDO DE APOYO A LA INFRAESTRUCTURA (FAI 2009)

SEGUNDO TRIMESTRE (ABRIL A JUNIO)

TITULO DEL PROYECTO: Construcción de laboratorios, talleres y sala de usos múltiples

OBJETIVO GENERAL DEL PROYECTO: Generar espacios pertinentes y adecuados para el desarrollo de las actividades académicas y administrativas y el mejoramiento de la calidad educativa de los alumnos.

LIPUNTAHUACA, HUEHUETLA, PUEBLA

JUNIO 2011

SEGUNDO TRIMESTRE: ABRIL A JUNIO

DESARROLLO DEL INFORME

1. Tiempo de duración previsto: 30 de Septiembre de 2011.
2. Grado de avance: **Técnico:** 95.00%. **Administrativo- FINANCIERO:** 80.00%
3. Acciones desarrolladas durante el primer trimestre:
Técnico: Laboratorios terminados y equipado con el instrumental recibido.
Administrativo: Se ha recibido el 95% de los Equipos y Materiales de los laboratorios de acuerdo a las especificaciones del proyecto. Le informo que se encuentra en supervisión la operación de los equipos por parte de la empresa que asigno CAPCEE, se ha recibido de manera oficial las instalaciones, sin embargo el equipamiento aun no se ha recibido totalmente debido a que en su mayoría son de importación, misma que se espera el embarque y la respectiva fecha de entrega de manera oficial.
4. Acciones por desarrollar:
Técnico: Se tuvo dos reuniones con el proveedor de equipos y materiales que es el Ing. Demetrio Zamora Serrano Director General de la empresa Maya Computo y Comunicación S. A. de C. V., donde asegura la entrega del total de equipos, herramientas y materiales para finales del mes de julio, por otro lado se continua con la supervisión de la operación de los laboratorios para informar a CAPCEE y a la empresa correspondiente sobre su funcionamiento.
Administrativo: Terminar de recibir el total de los equipos solicitados por parte de la Institución, estar pendiente de la instalación de los equipos en cada uno de los laboratorios.
5. **Impacto esperado al finalizar estas acciones:** Cumplir con los objetivos de la Universidad en la formación de los estudiantes, mayor vinculación con la comunidad mediante la oferta de servicios de los laboratorios y talleres, potencializar los proyectos de fomento a la cultura e investigación.
6. **Recursos autorizados:** \$23,337,386.00
7. **Recursos ejercidos:** Se desconoce el total de los recursos ejercidos debido que como se les ha informado en trimestres anteriores, siendo recursos que maneja la Secretaría de Finanzas y Administración del Estado de Puebla, el último informe que se tuvo para el caso de los proveedores, es que se realizará el pago total hasta la entrega definitiva de los Equipos y Materiales.
8. **Recursos por ejercer:** Como se informó en el apartado anterior se estima que falta por ejercer el 20% de recursos de Equipamiento ya que los maneja la Secretaría de Finanzas del Estado de Puebla.
9. **Observaciones:** De acuerdo a las indicaciones del supervisor de CAPCEE, cualquier inconveniente en la entrega de la Obra y de equipos, la Universidad deberá de remitir su queja ante la Secretaria de la Contraloría.
10. Informe gráfico:

IMÁGENES DE LA CONSTRUCCIÓN Y EQUIPAMIENTO

FOTOGRAFÍAS DE LOS EDIFICIOS Y EQUIPAMIENTO DE LOS LABORATORIOS Y TALLERES

Edificio "A "

Oficinas administrativas



Interior de las oficinas administrativas



Edificio "B"

Con junto de aulas didácticas



Interior de la planta baja



Interior de la planta alta



Edificio "C"

Laboratorio de idiomas y taller de cómputo



Interior planta baja



Interior planta alta



Edificio "D"

Laboratorio de medios de comunicación y sala de usos múltiples



Interior planta baja



Interior planta alta



Edificio "E"

Laboratorio de análisis de suelo y agua, taller de artes, laboratorio de biología y taller de transformadora de productos agropecuarios.



Interior planta baja



Interior planta alta



FOTOGRAFÍA DEL EQUIPO Y MOBILIARIO DE LOS LABORATORIOS Y TALLERES



Mobiliario y equipo para fotografía



Área de producción de radio



Equipo y mobiliario para edición de video



Equipo para producción de TV



Mobiliario y equipo para producción de TV



Mobiliario y equipo para edición de fotografía



Equipo para producción de radio



Equipo para producción de TV



Equipo para producción de radio



Equipo para edición de TV

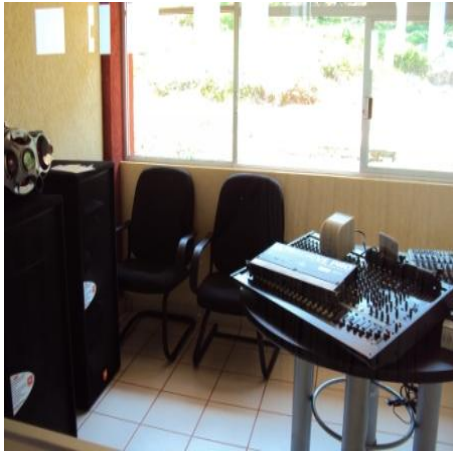

Equipo para edición de radio



Equipo para producción de radio

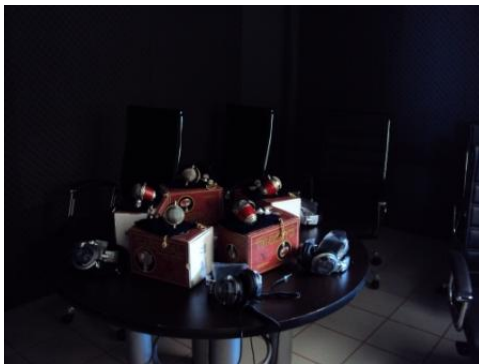

Equipo para producción de radio



Equipo para laboratorio de biología



Equipo para laboratorio de análisis de suelo



Equipo para el taller de alimentos



Mobiliario, equipos, herramientas y materiales para el taller de alimentos



Mobiliario y equipo para el laboratorio de biología

Baños de los edificios



Sala de usos múltiples

Sala de usos múltiples



Área para edición de TV

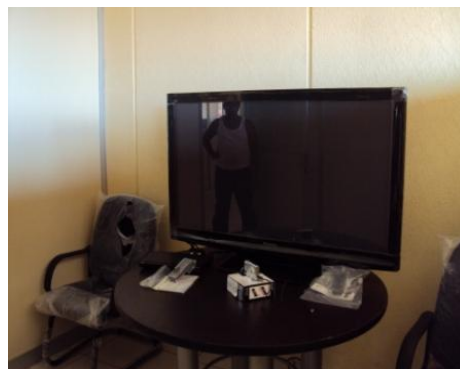

Área para edición de TV

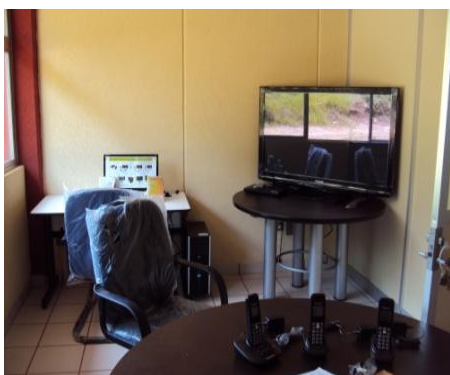

Área para edición de video



Área para edición de video